

Rénovation énergétique (façades, toiture) du bâtiment 105 de la Faculté de santé - Site Pitié Salpêtrière - Tranche 2
105 boulevard de l'hôpital. 75013 Paris.

MAÎTRISE D'OUVRAGE SORBONNE UNIVERSITÉ 18 RUE DE LA SORBONNE. 75005 PARIS	T. + 33(0) F. + 33(0)1 44 27 42 42 e.mail: melanie.malaurent-heddar@sorbonne-universite.fr
ARCHITECTES IDELSON ARCHITECTURE 35 RUE JEAN DE LA FONTAINE 75016 PARIS	T. + 33(0)6 51 16 47 72 F. + 33(0)1 43 58 47 72 e.mail: contact@idelson-architecture.com
BUREAU D'ETUDES ALTEREA AGENCE OUEST 26 BOULEVARD VINCENT GACHE. 44257 NANTES CEDEX	T. + 33(0)1 46 28 31 89 F. + 33(0)2 40 74 24 81 e.mail: contact@alterea.fr
BUREAU D'ETUDES TCE - ECONOMISTE ALTEREA AGENCE OUEST 26 BOULEVARD VINCENT GACHE. 44257 NANTES CEDEX	T. + 33(0)1 46 28 31 89 F. + 33(0)2 40 74 24 81 e.mail: contact@alterea.fr

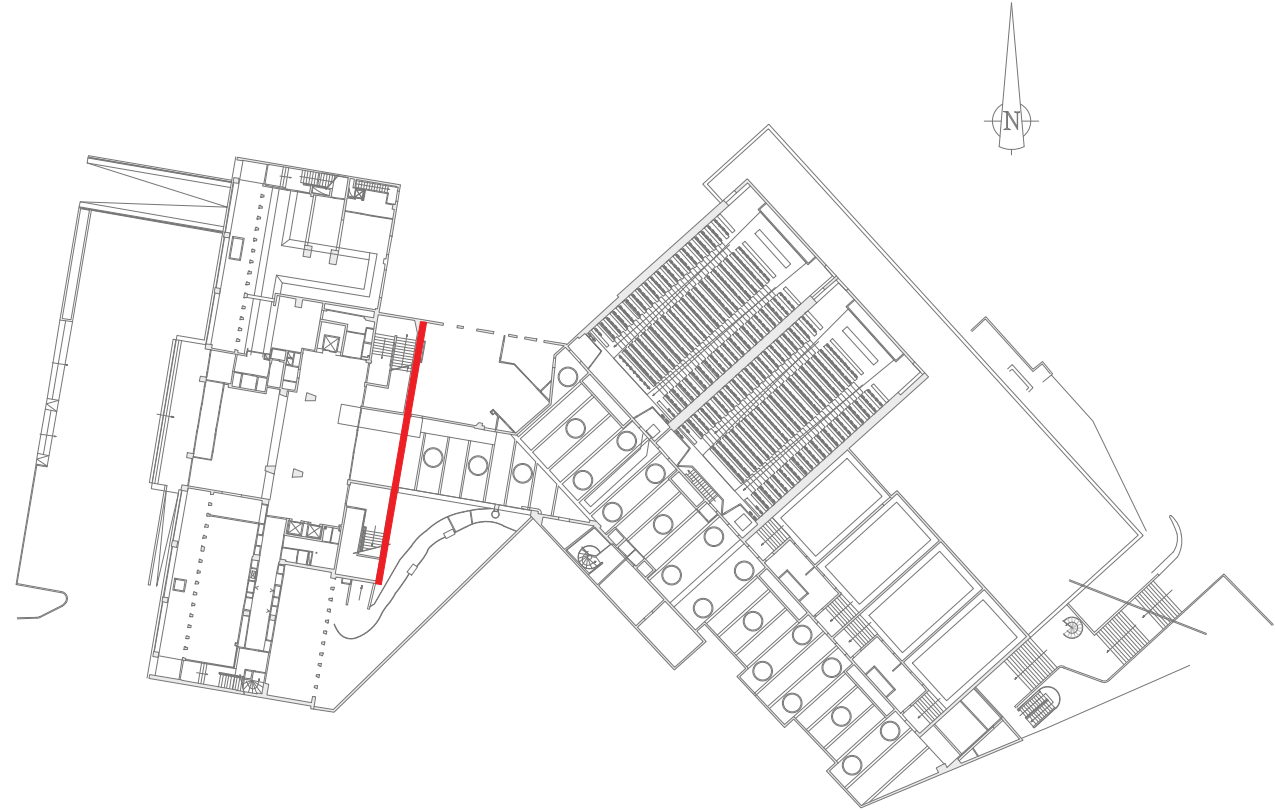

TITRE FACADE EST - PROJET							
CODE PROJET SOR	PHASE DCE	EMETTEUR IDELSON ARCHITECTURE	DATE 01/07/2025	ECHELLE 1/100	FORMAT A1	N° DU DOCUMENT SOR-DCE-ELE-PRO	INDICE 0
REVISIONS							
INDICE	DATE	MODIFICATIONS					
0	01/07/2025	CREATION DU DOCUMENT					